



NUOVO CATASTO EDILIZIO URBANO

(R. DECRETO-LEGGE 13 APRILE 1939, N. 652)

Planimetria dell'immobile situato nel Comune di TRIESTE Via di SCORCOLA n. co 1107

Ditta COMARI COSTRUZIONI EDILI S.A.S - TRIESTE - VIA CORUZZO, 19

Allegata alla dichiarazione presentata all'Ufficio Tecnico Erariale di TRIESTE

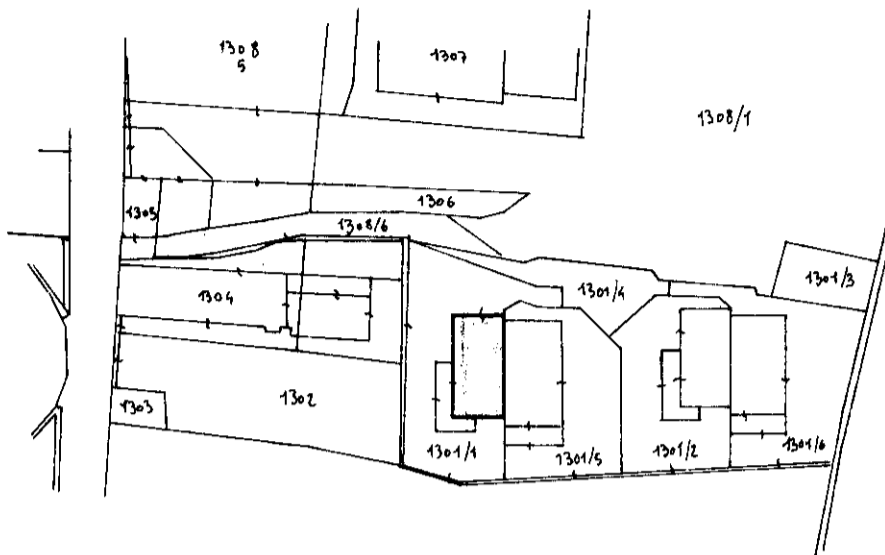

MAPPA TAVOLARE E CATASTALE
C.C. DI SCORCOLA F.U.N. 5
SCALA 1:1000

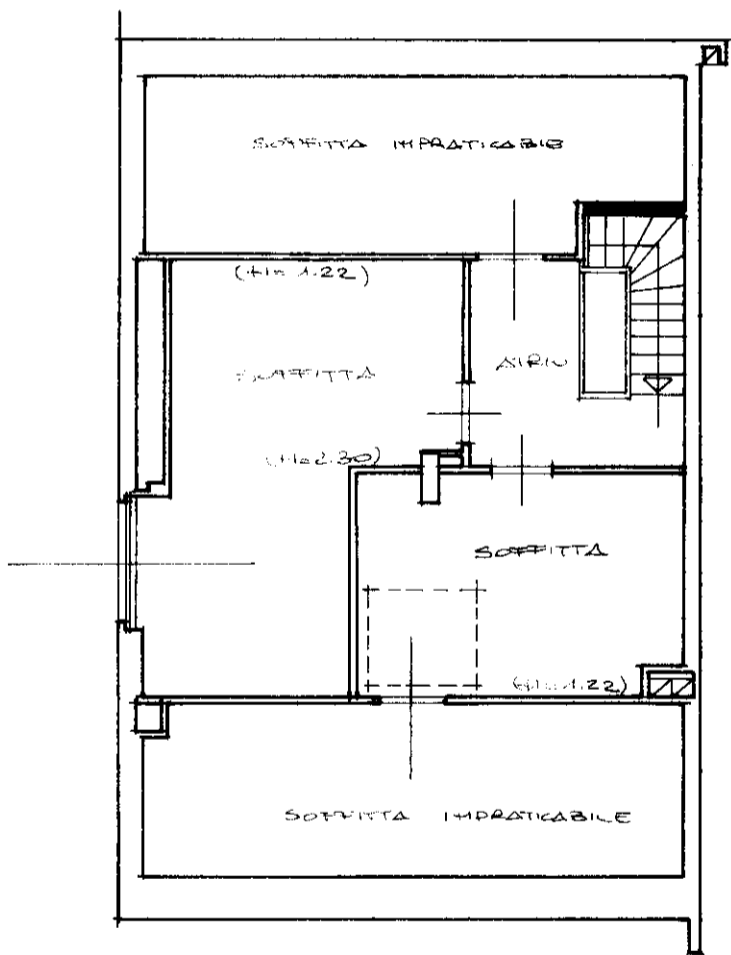

PIANTA SOFFITTA

ORIENTAMENTO

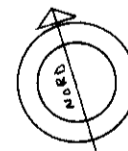

SCALA DI 1:100

SPAZIO RISERVATO PER LE ANNOTAZIONI D'UFFICIO

DATA
PROT. N°

Compilata dal GEOM. ARNALDO COMARI
(Titolo, nome e cognome del tecnico)

Iscritto all'Albo de GEOMETRI
della Provincia di TRIESTE

DATA 21 10 1983

Firma:

P.S. OFFICINA C.V. ROMA

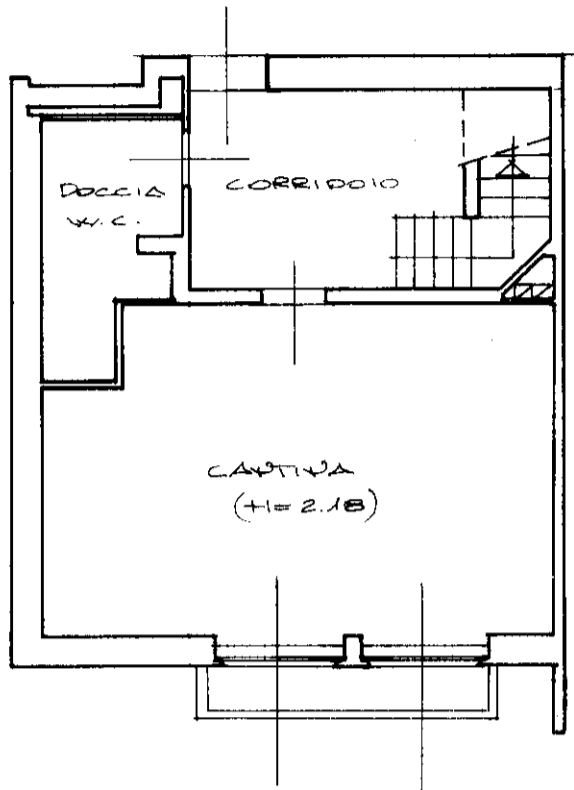

PIANTA INTERRATO

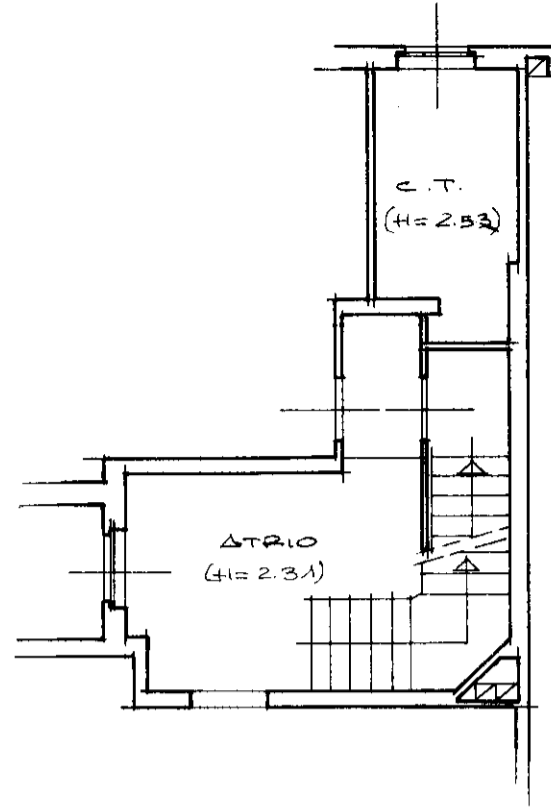

PIANTA PIANO TERRA

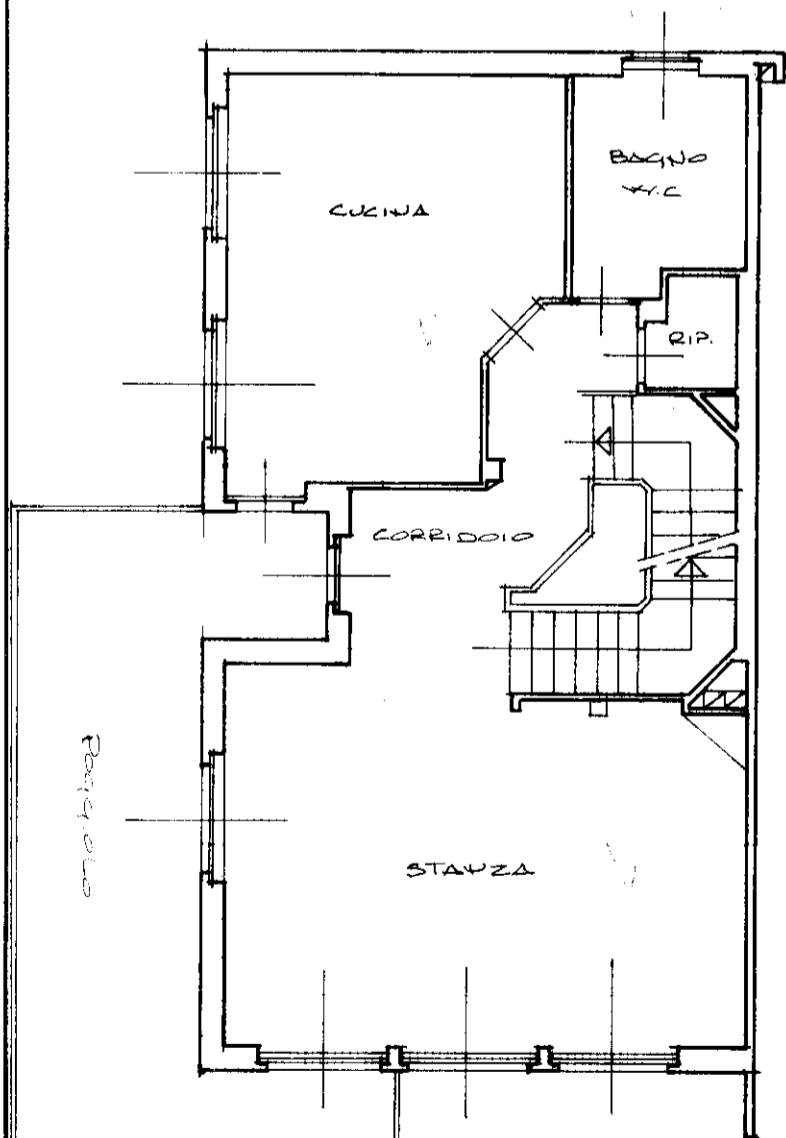

PIANTA PRIMO PIANO (+1=2.74)

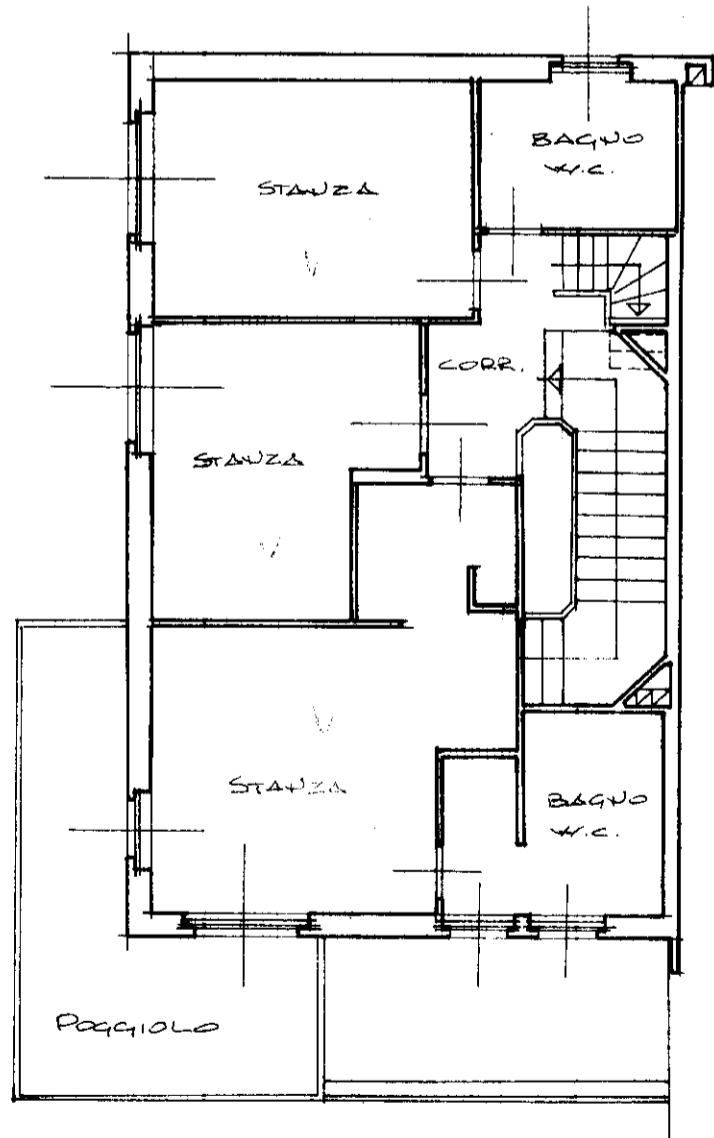

PIANTA SECONDO PIANO (+1=2.74)

MODULARIO
F. - rig. rend. 497



MINISTERO DELLE FINANZE
DIREZIONE GENERALE DEL CATASTO E DEI SERVIZI TECNICI ERARIALI

Lire
50

NUOVO CATASTO EDILIZIO URBANO

(R. DECRETO-LEGGE 13 APRILE 1939, N. 652)

Planimetria dell'immobile situato nel Comune di TRIESTE Via di SCORCOLA AN. 6107

Ditta COMARI COSTRUZIONI EDILI S.A.S. - TRIESTE - VIA COROZZO, 19.

Allegata alla dichiarazione presentata all'Ufficio Tecnico Erariale di TRIESTE

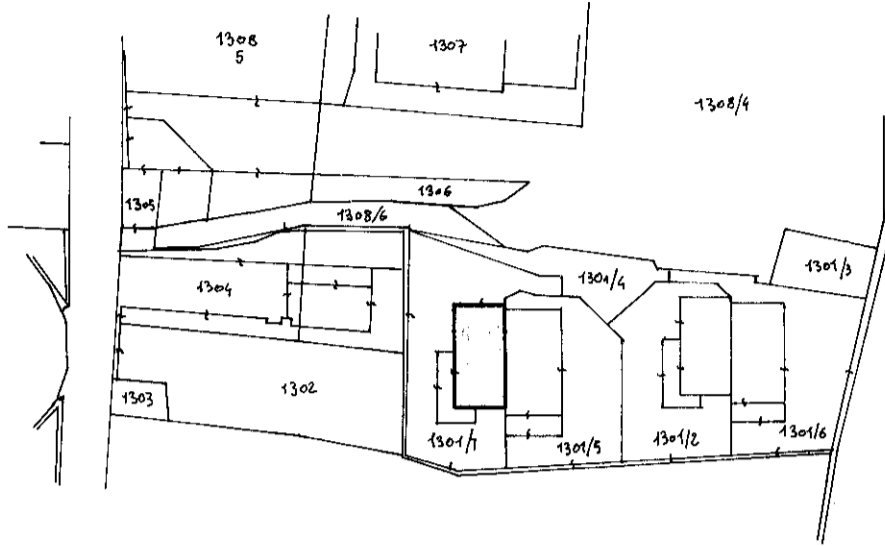

MAPPA TAVOLARE E CATASTALE
C.C. DI SCORCOLA F.N.N. 5
SCALA 1:1000

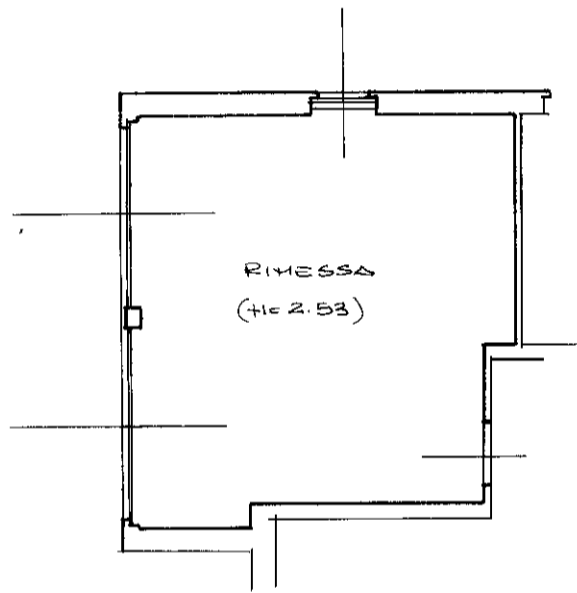

RIMESSA
(ric. 2.53)

PROP. DITTA WESTARA

PIANTA RIMESSA

ORIENTAMENTO

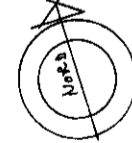

SCALA DI 1:100

SPAZIO RISERVATO PER LE ANNOTAZIONI D'UFFICIO

DATA

PROT. N°

6817

Compilata dal GEOM. GIULIO COMARI
(Titolo, nome e cognome del tecnico)

Iscritto all'Albo dei GEOMETRI

della Provincia di TRIESTE

DATA 21/10/1983

Firma:

MODULARIO
F. rig. rend. 497



MINISTERO DELLE FINANZE

DIREZIONE GENERALE DEL CATASTO E DEI SERVIZI TECNICI ERARIALI

NUOVO CATASTO EDILIZIO URBANO

(R. DECRETO-LEGGE 13 APRILE 1939, N. 652)

Lire
50

Planimetria dell'immobile situato nel Comune di TRIESTE Via di SCORCIOLA n. 1107

Ditta COMARI COSTRUZIONI EDILI S.A.S. - TRIESTE - VIA CORONICO, 19.

Allegata alla dichiarazione presentata all'Ufficio Tecnico Erariale di TRIESTE

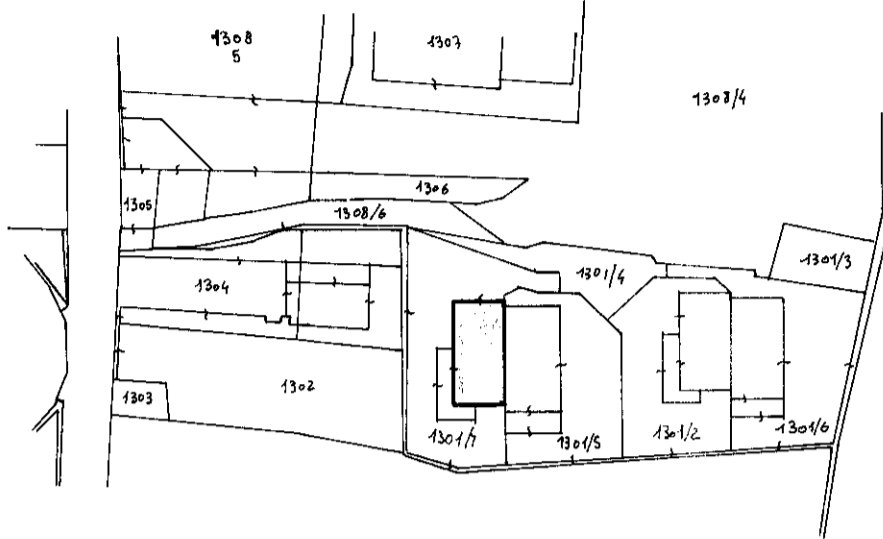

MAPPa TAVOLARE E CATASTALE
C.C. DI SCORCIOLA F.M.N. 5
SCALA 1:1000

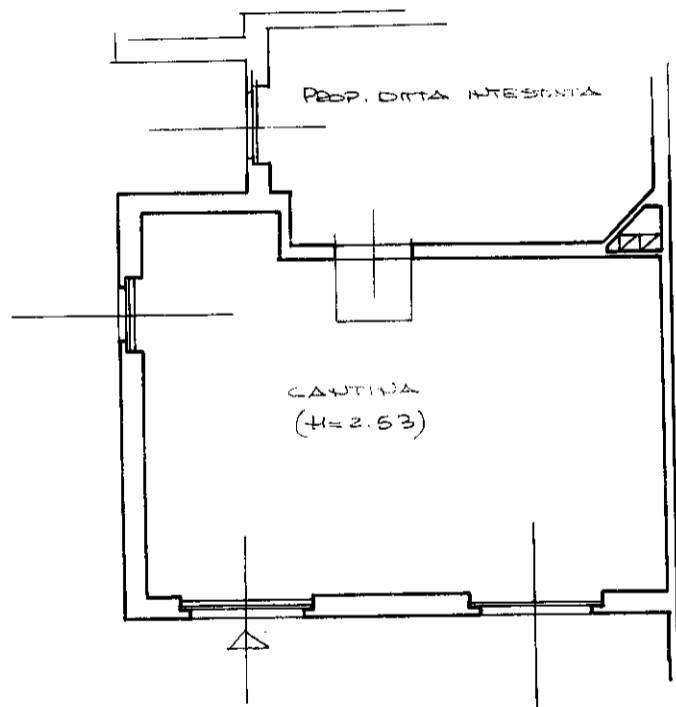

PIANTA CANTINA

ORIENTAMENTO

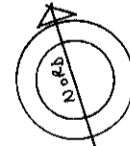

SCALA DI 1:100

SPAZIO RISERVATO PER LE ANNOTAZIONI D'UFFICIO

DATA

PROT. N°

6940

Compilata dal GEOM. ARNALDO COMARI
(Titolo, nome e cognome del tecnico)

Iscritto all'Albo dei GEOMETRI
della Provincia di TRIESTE

DATA 22/10/1983

Firma: