TIRABORA
IMMOBILIARE

Corso Italia n°24, 34122 Trieste info@tirabora.it
Tel. 040.634112 - 040.631754
FAx. 040.370031
wwww.tirabora.it
info@tirabora.it
P.I.V.A. 01092300324 REA 123870

Via Pauliana, Trieste

DESCRIZIONE

Alle porte di Trieste, al primo piano del prestigioso complesso Blue Life che verrà completamente riqualificato secondo elevati standard qualitativi, proponiamo alloggio tranquillo, ideale anche per uso ufficio o attività, composto internamente da zona giorno con angolo cottura, una camera matrimoniale e un bagno. Nello stesso complesso con accesso da via Pauliana sono disponibili ulteriori soluzioni negli altri piani, di diversa metratura e prezzo. Possibilità di acquistare cantine e posti auto sotto casa, collegati direttamente dall'ascensore; consegna del cantiere prevista a dicembre 2022.

CARATTERISTICHE

Prezzo: 125.000 Euro

Mq: 62

Piano: 1

Totale Piani Edificio: 8

Camere: 1

Bagni: 1

Riscaldamento: Centralizzato con contaconsumi

Condizioni Interne: Primingresso

Condizioni Facciate: Ottime

- Ascensore
- Conformita Impianto Elettrico
- Assenza Barriere Architettoniche
- Porta Blindata

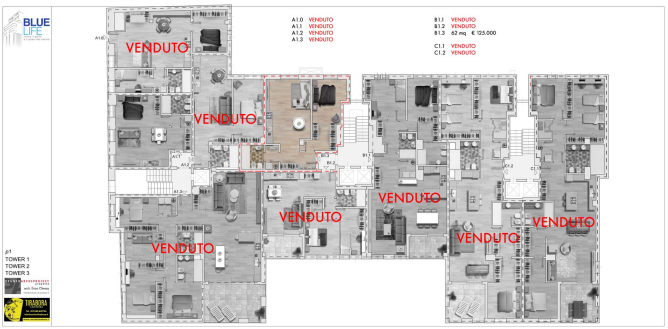

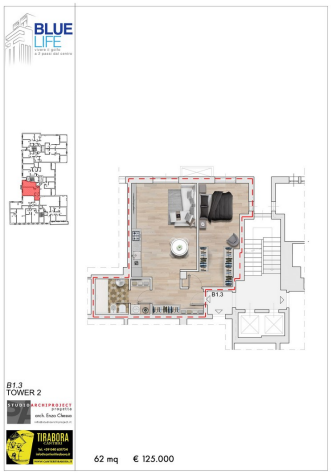

BLUE
LIFE
Piazza
Sant'Antonio
a 600 m
Piazza
Unità d'Italia
a 900 m
Porto Vecchio
a 300 m

TIRABORA