TIRABORA
IMMOBILIARE

Corso Italia n°24, 34122 Trieste info@tirabora.it
Tel. 040.634112 - 040.631754
FAx. 040.370031
wwww.tirabora.it
info@tirabora.it
P.I.V.A. 01092300324 REA 123870

Via Imbriani 2, Trieste

DESCRIZIONE

Ottima opportunità di investimento o punto di appoggio in centro città: questo bilocale si trova in una posizione centralissima di Trieste, a pochi passi da numerosi negozi, ristoranti e attrazioni turistiche nonché a un paio di passi dalla Piazza Unità d'Italia. Sebbene in pienissimo centro, data l'esposizione sull'interno dell'elegante palazzo che lo ospita, l'appartamento è silenziosissimo e molto trasnquillo. Si compone di zona giorno con angolo cottura, una camera da letto accogliente e un bagno moderno. Attualmente già attivo nel settore delle locazioni turistiche, offre una interessante resa del denaro e ben si presta ad essere comodo e centrale pied-à-terre nelle occasioni di viaggio in città.

CARATTERISTICHE

Prezzo: 165.000 Euro

Mq: 44

Piano: 3

Totale Piani Edificio: 5

Camere: 1

Bagni: 1

Riscaldamento: Centralizzato a pavimento

Condizioni Interne: Primingresso

Condizioni Facciate: Ottime
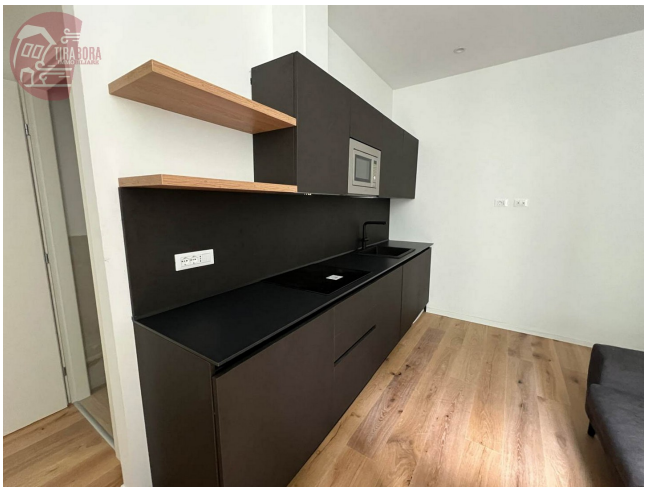
- Ascensore
- Conformita Impianto Elettrico
- Assenza Barriere Architettoniche
- Porta Blindata